Le persone risultate positive al Coronavirus sono 20.720 (+229 rispetto a ieri)

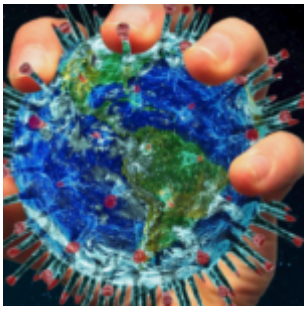

In Calabria ad oggi sono stati sottoposti a test 395.320 soggetti per un totale di tamponi eseguiti 409.863 (allo stesso soggetto possono essere effettuati più test).

Le persone risultate positive al Coronavirus sono 20.720 (+229 rispetto a ieri), quelle negative 374.600. Sono questi i dati giornalieri relativi all'epidemia da Covid-19 comunicati dal dipartimento Tutela della Salute. Territorialmente, dall'inizio dell'epidemia, i casi positivi sono così distribuiti:

– Cosenza: CASI ATTIVI 4.560 (72 in reparto AO Cosenza; 11 in reparto al presidio di Rossano e 19 al presidio ospedaliero di Cetraro; 4 ospedale da campo di Cosenza; 10 in terapia intensiva, 4.444 in isolamento domiciliare); CASI CHIUSI 2004 (1827 guariti, 177 deceduti).

– Catanzaro: CASI ATTIVI 1.270 (18 in reparto all'AO di Catanzaro; 13 in reparto al P.O. di Lamezia Terme; 9 in reparto all'AOU Mater Domini; 4 in terapia intensiva; 1226 in isolamento domiciliare); CASI CHIUSI 1671 (1589 guariti, 82 deceduti).

– Crotone: CASI ATTIVI 629 (36 in reparto; 593 in isolamento domiciliare); CASI CHIUSI 1.443 (1.416 guariti, 27 deceduti).
– Vibo Valentia: CASI ATTIVI 249 (13 ricoverati, 236 in

isolamento domiciliare); CASI CHIUSI 955 (929 guariti, 26 deceduti).

– Reggio Calabria: CASI ATTIVI 1.641 (83 in reparto; 16 P.O di Gioia Tauro; 7 in terapia intensiva; 1535 in isolamento domiciliare); CASI CHIUSI 5.940 (5.838 guariti, 102 deceduti).

– Altra regione o Stato estero: CASI ATTIVI 154 (154 in isolamento domiciliare); CASI CHIUSI 204 (204 guariti).

I casi confermati oggi sono così suddivisi: Cosenza 59, Catanzaro 23, Crotone 9, Vibo Valentia 18, Reggio Calabria 120. Altra Regione o stato estero 0. Dall'ultima rilevazione, le persone che si sono registrate sul portale della Regione Calabria per comunicare la loro presenza sul territorio regionale sono in totale 1.387. Nel conteggio sono compresi anche i due pazienti di Bergamo trasferiti a Catanzaro, mentre non sono compresi i numeri del contagio pervenuti dopo la comunicazione dei dati alla Protezione Civile. Ottanta dei positivi del Setting fuori regione/Stato estero sono inseriti nel totale dei casi dell'ASP di Cosenza in quanto ne monitora l'andamento.