Le persone risultate positive al Coronavirus sono 31.279 (+207 rispetto a ieri)

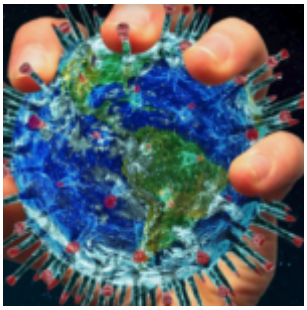

In Calabria ad oggi sono stati sottoposti a test 475.339 soggetti per un totale di tamponi eseguiti 501.278 (allo stesso soggetto possono essere effettuati più test).

Le persone risultate positive al Coronavirus sono 31.279 (+207 rispetto a ieri), quelle negative 444.060.

Sono questi i dati giornalieri relativi all’epidemia da Covid-19 comunicati dal dipartimento Tutela della Salute.

Territorialmente, dall’inizio dell’epidemia, i casi positivi sono così distribuiti:

– Cosenza: CASI ATTIVI 4.521 (56 in reparto Azienda ospedaliera di Cosenza; 15 in reparto al presidio di Rossano;14 al presidio ospedaliero di Acri; 14 al presidio ospedaliero di Cetraro; 12 all’ospedale da Campo; 11 in terapia intensiva, 4.399 in isolamento domiciliare); CASI CHIUSI 4.675 (4.432 guariti, 243 deceduti).

– Catanzaro: CASI ATTIVI 2.111 (22 in reparto all’azienda ospedaliera di Catanzaro; 8 in reparto al presidio di Lamezia Terme; 20 in reparto all’azienda ospedaliera universitaria Mater Domini; 5 in terapia intensiva; 2056 in isolamento domiciliare); CASI CHIUSI 2.539 (2.452 guariti, 87 deceduti).

– Crotone: CASI ATTIVI 307 (18 in reparto; 289 in isolamento domiciliare); CASI CHIUSI 2.258 (2.218 guariti, 40 deceduti).

– Vibo Valentia: CASI ATTIVI 673 (15 ricoverati, 658 in isolamento domiciliare); CASI CHIUSI 1.953 (1916 guariti, 37 deceduti).

– Reggio Calabria: CASI ATTIVI 2.398 (82 in reparto all'azienda ospedaliera di Reggio Calabria; 2 in reparto al presidio ospedaliero di Gioia Tauro; 6 in terapia intensiva; 2.308 in isolamento domiciliare); CASI CHIUSI 9.485 (9.320 guariti, 165 deceduti).

– Altra Regione o stato estero: CASI ATTIVI 93 (93 in isolamento domiciliare); CASI CHIUSI 266 (266 guariti).

I casi confermati oggi sono così suddivisi: Cosenza 102, Catanzaro 1, Crotone 6, Vibo Valentia 15, Reggio Calabria 83, Altra Regione o stato estero 0.

Dall'ultima rilevazione, le persone che si sono registrate sul portale della Regione Calabria per comunicare la loro presenza sul territorio regionale sono in totale 104.

Nel conteggio sono compresi anche i due pazienti di Bergamo trasferiti a Catanzaro, mentre non sono compresi i numeri del contagio pervenuti dopo la comunicazione dei dati alla Protezione civile.